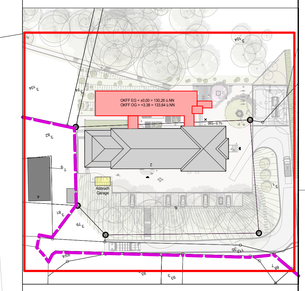
Hinweis Verorgungsleitungen:

Die dargestellten Ver- und Entsorgungsleitungen stellen nur den ungefähren Verlauf dar und wurden örtlich nicht eingemessen. Bei Erdarbeiten im Bereich der dargestellten Leitungen ist mit entsprechender Vorsicht vorzugehen!

Legende

- RW-Kanal
- SW- Kanal
- Fernwärme
- Fernwärme
- Gas tief
- Trinkwasser
- Strom
- Strom
- Bauzaun
- 128,90 Höhenangabe vom Vermesser
- 128,90 Höhenangabe vom Vermesser



LEGENDE:

- STAHLBETON
- KSI 12-1.4, MS IIa
- KSV 20-2.0, MS IIa
- WÄRMEDÄMMUNG
- NICHTTRAGENDES KSL-MW
- PORDTON PLANZIEGEL T14
- GIPSKARTON
- PORENBETON
- REGENENTWÄSSERUNG
- SCHMUTZWASSERENTW.
- FETTHALTIGES SCHMUTZW.
- DRAINAGE
- EXTRUD. POLYSTYROL
- ISO-PANEEL
- STB.-FERTIGTEIL

Brandschutz

- Brandwand
- F90
- F60
- F90-M (mechanische Angriffssicherheit)
- F30

- DD DECKENDURCHBRUCH
- BD BODENDURCHBRUCH
- WD WANDDURCHBRUCH
- WS WANDSCHLITZ
- SCHACHT

OK	OBERKANTE	RR	REGENWASSERROHR
UK	UNTERKANTE	SR	SCHMUTZWASSERROHR
RD	ROHDECKE	KS	KONTROLLSCHACHT
FF	FERTIGFUSSBODEN	HKN	HEIZKÖRPEREINSCHE
BRH	BRÜSTUNGSHÖHE (ROHBAUMASS AB OKFF)	HP	HEIZPLATTE
		KON	KONVEKTOR
UZ	UNTERZUG	(F)	FEUERLÖSCHER S
OEZ	ÜBERZUG	NA	NOTAUSGANG
	STEIGLEITER	(NA)	RWA-AUSLÖSUNG
	TROCKENE STEIGLEITUNG	(DA)	DECKENAUSLASS ELEKTRO
		(S)	SONNENSCHUTZ
		(R)	ROLLADENGURT

ZU DIESER ZEICHNUNG GEHÖREN UND SIND ENTSPRECHEND ZU BEACHTEN:

1. DIE ENTSPRECHENDEN GRUNDRISSE, ANSICHTEN, SCHNITTE UND DETAILBLÄTTER DER AUSFÜHRUNGSZEICHNUNGEN VOM ARCHITEKTURBÜRO eiden & wilmes.
2. ALLE POSITIONS- UND BEWEHRUNGSPLÄNE, ZUGEHÖRIGE STATISCHE ANGABEN, MATERIALANFORDERUNGEN UND GÜTEN.
3. EINBAUZEICHNUNGEN DER FENSTER UND TÜREN.
4. DIE HAUSTECHNISCHEN ZEICHNUNGEN FÜR HEIZUNGS-, LÜFTUNGS-, SANITÄR- UND ELEKTRO-INSTALLATIONEN.
5. BAUPHYSIKALISCH BESTIMMENDE ANGABEN ZUR KONSTRUKTION UND FUNKTION SIND VOM UNTERNEHMER VERANTWORTLICH NACHZUPRÜFEN.
6. ZEICHNUNGEN IN GRÖßEREM MAßSTAB SIND VORRANGIG ZU BEACHTEN.
7. FÜR DIE AUSFÜHRUNG MAßGEBEND IST DIESE ZEICHNUNG, JEDOCH SIND JEGLICHE UNKLARHEITEN ODER NICHTÜBEREINSTIMMUNGEN MIT DEN OBEN GENANNTEN UNTERLAGEN VOR BEGINN DER ENTSPRECHENDEN ARBEITEN ZU MELDEN UND MIT DER BAULEITUNG ZU KLÄREN. ANDERNFALLS HAFTET DER UNTERNEHMER FÜR DIE FEHLER ALLEINE.
8. FIRMENANGABEN BEDÜRFEN EINES FREIGABEVERMERKS DURCH DIE BAULEITUNG.

ALLE MAßE SIND AM BAU ZU PRÜFEN, DIFFERENZEN SIND UMGEHEND DER BAULEITUNG MITZUTEILEN.

DIE ZEICHNUNG IST GEISTIGES EIGENTUM DES PLANERS UND URHEBERRECHTLICH GESCHÜTZT. VERVIELFÄLTIGUNGEN UND WEITERGABE AN DRITTE ERFOLGT NUR MIT AUSDRÜCKLICHER GENEHMIGUNG DES PLANVERFASSERS. BEI MISSBRAUCH BLEIBEN RECHTLICHE SCHRITTE VORBEHALTEN.

Bauvorhaben: Sanierung und Erweiterung der denkmalgeschützten Sporthalle Hochstraße "Alte Wanne" mit Jugendtreff
Hochstraße 2
49124 Georgsmarienhütte

Bauherr: Stadt Georgsmarienhütte
Zentrales Gebäudemanagement
Oeseder Straße 85
49124 Georgsmarienhütte

Planinhalt: Baustelleneinrichtung

Bauvorh. Nr.:	Plannummer:	Zeichner:	Maßstab:	Datum:
2025/07	A542e	Ken./Spr.	1:100	12.01.25

Änderungsvermerke:

Index:	Datum	Was geändert:
a	09.02.26	ori. Aufweglänge fehlerhaft. Container gespiegelt u. verschoben, Bauzaun angepasst u. ergänzt
b	04.03.26	Kranstandort eingemißt
c	06.07.26	Verlauf Bauzaun, Tore und Tür, Lager-, Park- und Rangierflächen ergänzt
d	15.09.26	Änderungen Bauzaun, Park- und Lagerflächen nach Abstimmungstermin zur Hangsicherung
e	01.10.26	Bauschild ergänzt